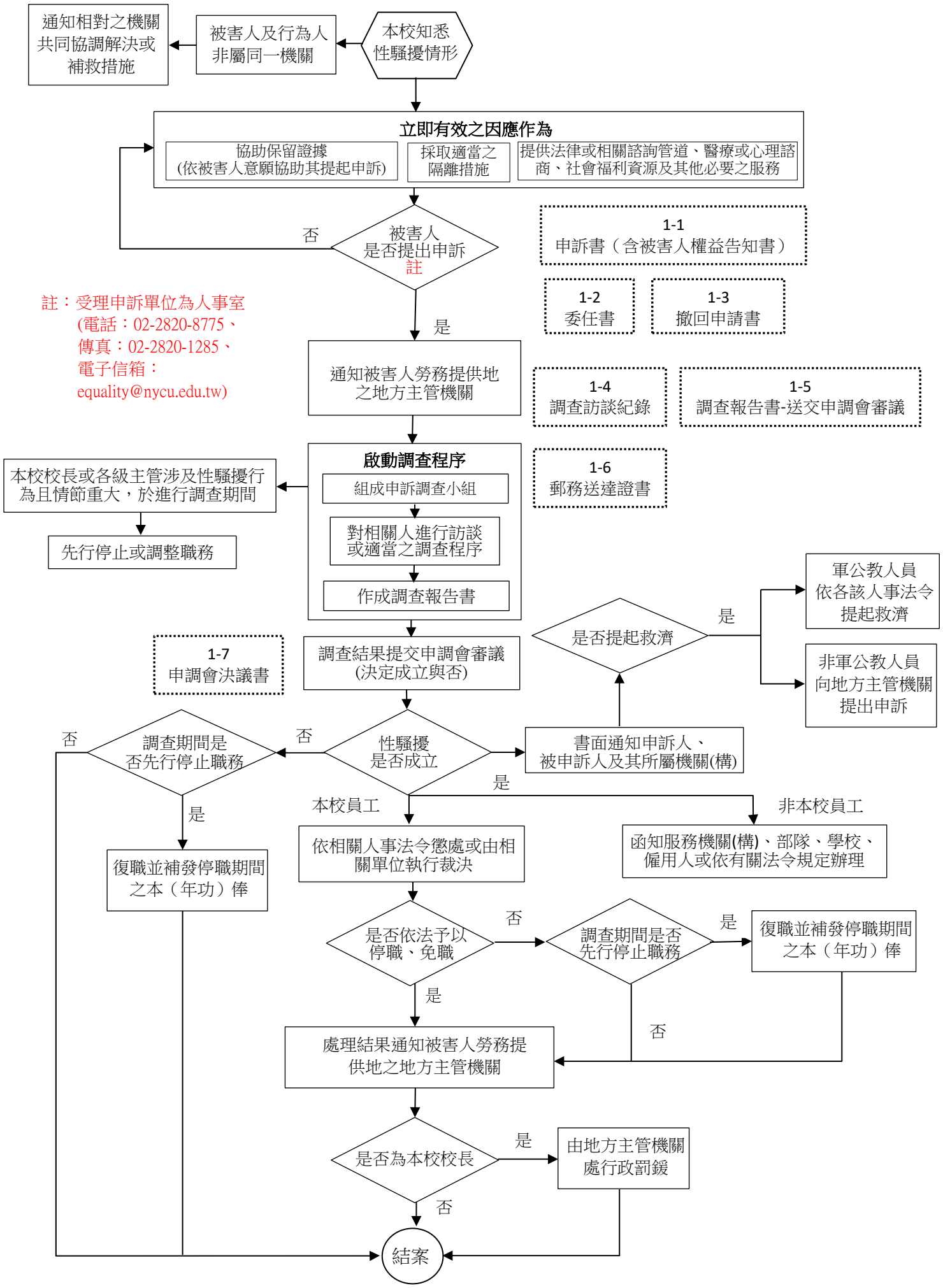國立陽明交通大學適用性別平等工作法之工作場所性騷擾及性別歧視申訴調查處理流程